

**No: 277- Mahreç İşareti**

**ÇINARCIK İŞİ**

Tescil Ettiren

**ÇINARCIK BELEDİYE BAŞKANLIĞI**

Bu coğrafi işaret, 6769 sayılı Sınai Mülkiyet Kanunu kapsamında 25.08.2017 tarihinden itibaren korunmak üzere 18.12.2017 tarihinde tescil edilmiştir.

<b>Tescil No</b>	: 277
<b>Tescil Tarihi</b>	: 18.12.2017
<b>Başvuru No</b>	: C2017/113
<b>Başvuru Tarihi</b>	: 25.08.2017
<b>Coğrafi İşaretin Adı</b>	: Çınarcık İşi
<b>Ürün / Ürün Grubu</b>	: İşleme/ Hahlar, kilimler ve dokumalar dışında kalan el sanatı ürünleri
<b>Coğrafi İşaretin Türü</b>	: Mahreç İşareti
<b>Tescil Ettiren</b>	: Çınarcık Belediyesi Başkanlığı
<b>Tescil Ettirenin Adresi</b>	: Harmanlar Mah. Belediye Sok. 77300 Çınarcık/YALOVA
<b>Coğrafi Sınır</b>	: Yalova ili Çınarcık ilçesi
<b>Kullanım Biçimi</b>	: Çınarcık İşi ibaresi marka ile birlikte ya da tek başına kullanılacaktır.

### Ürünün Tanımı ve Ayırt Edici Özellikleri:

Yaklaşık 80 yıllık mazisi olan “Çınarcık İşi” nakışı; ipek, pamuklu ve keten kumaşlar üzerinde iplik çekilmesi ve doğal ipliklerle kumaşın işlenmesi ile; oda takımlarında, sehpa örtülerinde, yatak odası takımlarında uygulanan (karyola eteği, yastık kılıflar, bohçalar) bir el işidir.

Eskiden yatak odası takımları (karyola eteği, yastık kılıflar, bohçalar ) yapımında kullanılan Çınarcık İşi günümüzde ise her türlü ev tekstili ürünleri işlemlerinde uygulanmaktadır.

### Üretim Metodu:

Kumaşın iplikleri tamamen organik pamuklu, keten ve ham ipek olması tercih edilir. Atkı ve çözgü ipliklerinin tamamen aynı kalınlıkta olması gerekir. Kumaş istenen renkte olabilir.

İğnenin özellikleri;  
İğnelerin ucu küt, etamin iğnesi ince ve uzun olmalıdır. Kumaşın antikasısı için normal dikiş iğnesi kullanılır.

Uygulama aşaması:  
Nakışın en genişliği yaklaşık 8 cm dir. 5 cm eninde, 3 cm eninde ve tekrar 1.5 cm enine çekilen iplikler arasında 4 adet yarım cm hristo teyeli için kumaş mesafesi bırakılır. Belirtilen ölçülerde ipler çekildikten sonra, kumaş kasmağa geçirilir. Tekniğe göre işlemeye başlanır. Eğer ip biterse, balıkçı düğümü ile yeni ip bağlanarak işlemeye devam edilir.

El işinin temizliği :  
Kumaş elde sabunla yıkanır, kumaş tersten ütülenir. İşlemenin ömrünü uzatmak için hafif kolalı olması tercih edilir.

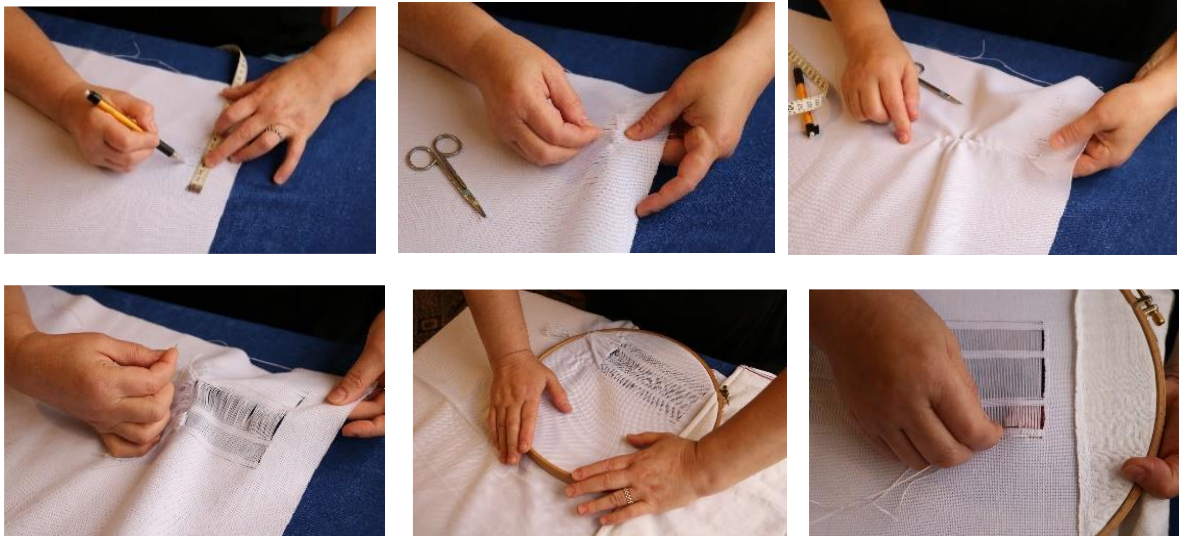



### **Coğrafi Sınır İçerisinde Gerçekleşmesi Gereken Üretim, İşleme ve Diğer İşlemler:**

Yaklaşık 80 yıllık mazisi olan “Çınarcık İşi” nakışı, Yalova’nın Çınarcık ilçesi haricinde ilin diğer bölgelerinde de yapılmaktadır. Ancak eski ustalar Çınarcık’ta bulunduğu için “Çınarcık İşi” olarak isimlendirilmiştir.

#### **Denetleme:**

Çınarcık İşi ibareli coğrafi işaretin belirtilen özelliklere uygun olarak üretiminin yapılması için oluşturulan denetim merciiinde Yalova İl Kültür ve Turizm Müdürlüğü, Yalova Halk Eğitim Müdürlüğü ve Çınarcık Belediyesi Başkanlığı yer almaktadır.

Denetim mercii, Çınarcık İşi el sanatının belirtilen özelliklere uygun olarak üretilmesi, üretim aşamalarının doğru ve eksiksiz olarak yapıldığının kontrolü ve ayrıca coğrafi işaretin takibinin yapılması hususlarında görevli olacaktır. Denetimler 6 ayda bir yapılacak olup şikayet halinde veya gerektiğinde her zaman yapılacaktır.

Denetim merci, kamu kuruluşlarından veya özel kuruluşlardan veya bunlarda görevli uzman gerçek veya tüzel kişilerden denetimin gerçekleştirilmesi sırasında faydalanabilir veya hizmet satın alabilir. Denetim merci hakların korunmasında hukuki süreçleri yürütür.